RÉPUBLIQUE FRANÇAISE
Liberté
Égalité
Fraternité

Office National des Forêts

Dossier de presse

Rouen, le 13/10/2025

Forêt domaniale de Montfort :
3 ans après l'incendie, une forêt reconstituée.

PRÉFET DE L'EURE
Liberté
Égalité
Fraternité

FRANCE 2030

RÉPUBLIQUE FRANÇAISE
Liberté
Égalité
Fraternité

Office National des Forêts
DEMAIN PREND RACINE
AUJOURD'HUI

Sonia Bourgouin – Responsable communication ONF Normandie
Tél. 06 16 62 82 41 – sonia.bourgouin@onf.fr

RÉPUBLIQUE FRANÇAISE
Liberté
Égalité
Fraternité

Office National des Forêts

La forêt domaniale de Montfort :

Située dans le département de l'Eure, en Normandie, la forêt domaniale de Montfort s'étend sur près de 2 000 hectares. Gérée par l'Office national des forêts (ONF), elle constitue un véritable poumon vert au relief marqué, offrant un paysage vallonné qui rappelle par endroits les massifs vosgiens.

Ce massif mêle harmonieusement feuillus (hêtres, chênes…) et résineux (douglas, pins), dessinant une mosaïque forestière typique, issue d'une gestion durable adaptée à la diversité des sols et aux enjeux environnementaux actuels, notamment le changement climatique.

Riche d'un important patrimoine naturel, la forêt de Montfort propose de nombreux sentiers balisés accessibles aux promeneurs, vététistes et cavaliers. Elle abrite également onze arbres remarquables labellisés, à découvrir au détour des chemins, ainsi qu'un sentier de découverte : le parcours des Cateliers ; qui permet de mieux comprendre la diversité écologique du massif.

Enfin, quatre aires d'accueil sont réparties dans la forêt pour offrir aux visiteurs un point de départ idéal pour leurs balades ou un moment de détente en pleine nature.

Sonia Bourgouin – Responsable communication ONF Normandie
Tél. 06 16 62 82 41 – sonia.bourgouin@onf.fr

RÉPUBLIQUE FRANÇAISE
Liberté
Égalité
Fraternité

Office National des Forêts

La forêt de Montfort en chiffres :

- 55% de résineux
- 45% feuillus
- 25 % gérés en futaie irrégulière
- 12 000 m³ de bois en prévision de récolte annuelle
- 65 ha en îlot de vieillissement ou sénescence
- 20 ha en évolution libre

>>Pour en savoir plus : plaquette jointe « Présentation synthétique de l'aménagement forestier »

L'incendie de 2022

Né en bordure de route départementale, l'incendie s'est propagé dans les chaumes jusqu'à atteindre la lisière de la forêt. **Signalé le vendredi 12 août dès le début d'après-midi, il y a parcouru 42 ha en forêt domaniale de Montfort avant d'être maîtrisé par les pompiers.**

Cet incendie, d'une ampleur inédite pour la région et le plus important depuis des années, a mobilisé pendant tout le week-end près de 350 pompiers et les personnels de l'ONF.

Aucun blessé n'a été à déplorer.

L'incendie a ravagé **42 hectares dont 36 ha ont été totalement détruits, constitués pour l'essentiel de Pins sylvestre et de Pins laricio de Corse âgés de 19 à 100 ans.**

Les conditions météorologiques du moment ont largement favorisé la propagation des flammes, avec la règle des 30 : température > 30°, vent > 30 km/h, humidité < 30%.

Le secteur touché couvrant les parcelles 82, 88 et 89, a été interdit d'accès pendant toute la période de nettoyage et d'exploitation des bois incendiés. En effet, le danger d'accident était fort : certains arbres, calcinés jusqu'aux racines, présentaient des risques de chutes.

Sonia Bourgouin – Responsable communication ONF Normandie
Tél. 06 16 62 82 41 – sonia.bourgouin@onf.fr

RÉPUBLIQUE FRANÇAISE
Liberté
Égalité
Fraternité

Office National des Forêts

La reconstitution du site

Au total, **la reconstitution aura demandé presque 3 ans de travail, de l'exploitation des dégâts à la plantation du site.**

Dans un premier temps il a fallu s'occuper des 5 000 m³ estimés de bois brûlé.

3 700 m³ de bois incendiés ont pu être commercialisés auprès de transformateurs régionaux. 2/3 de ce volume a produit du bois d'industrie et du bois énergie et 1/3 a pu être valorisé en sciage.

L'Office national des forêts a également conduit en parallèle une grande étude pour mener à bien la reconstitution. Cette étude a pris en compte :

- **le type de sol ;**
- **la nécessaire adaptation de la forêt au contexte de changement climatique**, au travers du choix des essences, de la diversification de celles-ci et la **prise en compte de la biodiversité globale** au-delà des seules essences : biodiversité faunistique, floristique et paysagère ;
- **la nécessité de pouvoir palier au risque incendie**.

En suite de cette étude, la reconstitution du site incendié s'est faite de façon différenciée :

- **27 ha de plantations ;**
- **5 ha ont pu être régénérés de façon naturelle ;**
- **2 ha ont été laissés en libre évolution ;**
- **2 ha sont dédiés à la lutte contre la propagation d'incendie** grâce à l'installation de bandes non boisées assez larges. Si celles-ci ne permettent pas à elles seules de stopper un incendie, elles contribuent à freiner sa progression et servent de zones d'appui aux pompiers lors d'interventions.

Le programme de plantation a été prévu sur 2 saisons de plantation. **L'essentiel a été planté au cours du dernier hiver à hauteur de 35 000 plants sur 24 ha ; les 3 derniers hectares seront plantés durant l'hiver 2026-2027.**

Les grands chiffres de la plantation :

- **27 ha replantés dont 24 ha déjà réalisés**
- **13 essences forestières différentes**
- **39 000 plants : 23 500 de résineux, 15 500 feuillus ; dont 35 000 déjà plantés**

Les essences plantées :

Pin laricio de Calabre, pin de Salzmann, pin maritime, chêne pubescent, chêne chevelu, chêne Tauzin, chêne liège, chêne zéen alisier blanc, alisier torminal, châtaignier, robinier, tilleul à petites feuilles.

Sonia Bourgouin – Responsable communication ONF Normandie
Tél. 06 16 62 82 41 – sonia.bourgouin@onf.fr

RÉPUBLIQUE FRANÇAISE
Liberté
Égalité
Fraternité

Office National des Forêts

Les 24 ha déjà plantés, ainsi que les premiers travaux pour aider le peuplement à grandir (dégagement de plants) représentent un coût de 178 000 euros, financés en totalité par l'Etat dans le cadre de France 2030.

Certaines unités plantées ont nécessité la pose de clôture de protection contre les ongulés.

Il faudra environ 30 ans et l'action des forestiers de l'ONF pour retrouver un paysage forestier sur ce site.

Sonia Bourgouin – Responsable communication ONF Normandie
Tél. 06 16 62 82 41 – sonia.bourgouin@onf.fr

RÉPUBLIQUE FRANÇAISE
Liberté
Égalité
Fraternité

Office National des Forêts

Les intervenants point presse/visite du site pour les acteurs locaux du mercredi 15 octobre 2025 :

Pour l'ONF :

- Aurélien Million, directeur de l'agence territoriale de Rouen
- Philippe Coudoulet, responsable de l'unité territoriale d'Evreux – Pays de l'Eure
- Stéphane Lefebvre, technicien forestier territoriale en forêt de Montfort

Pour la Préfecture de l'Eure :

- Philippe Fournier-Montgieux, Sous-préfet de Bernay

Pour la commune de situation Ecaquelon :

- Monsieur Leboucher, Maire-adjoint

Sonia Bourgouin – Responsable communication ONF Normandie
Tél. 06 16 62 82 41 – sonia.bourgouin@onf.fr

RÉPUBLIQUE FRANÇAISE
Liberté
Égalité
Fraternité

Office National des Forêts

Pour aller plus loin sur le renouvellement des forêts

Forêt et changement climatique

La forêt subit les effets du changement climatique : stress hydrique, dépérissement, fragilisation, attaques sanitaires….

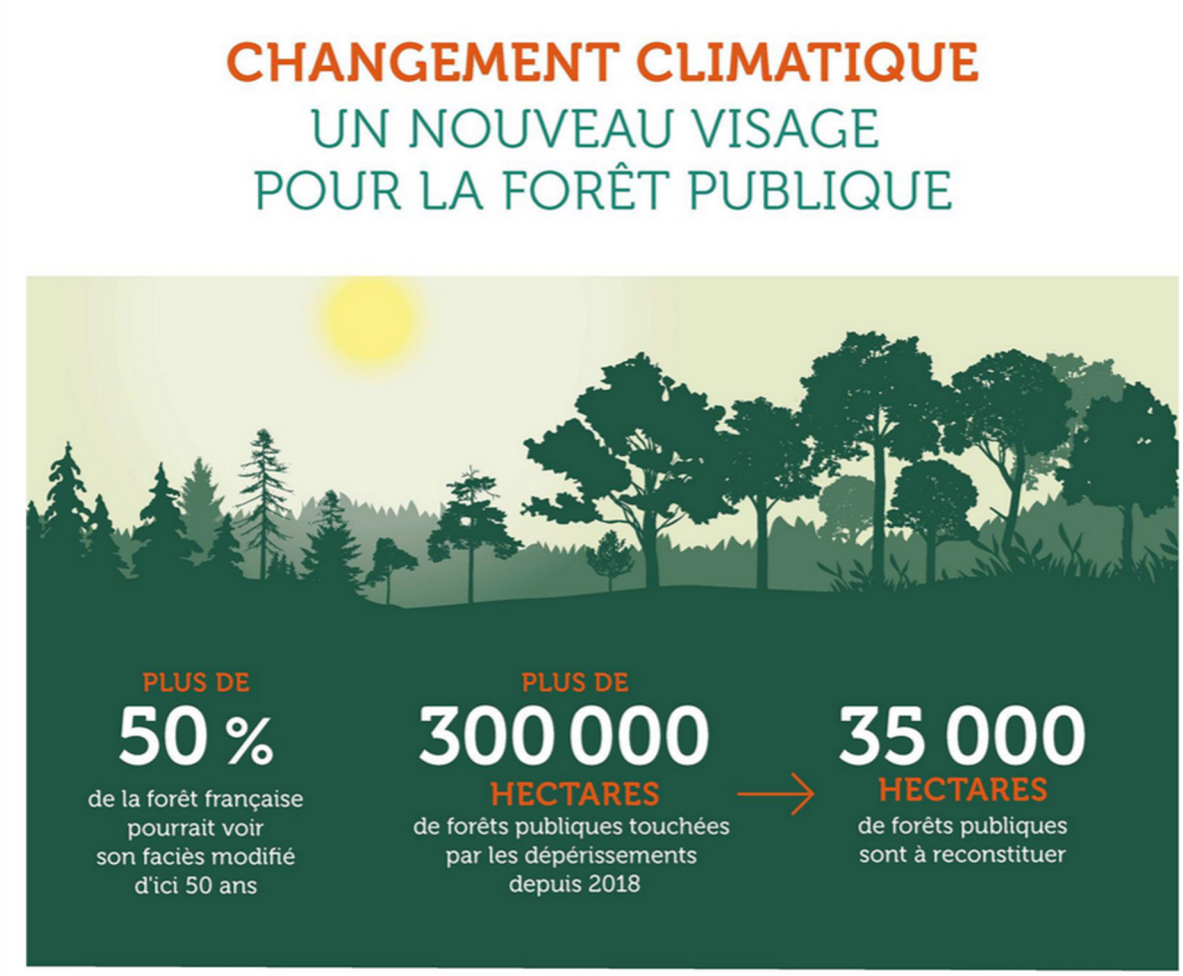

En Normandie nous sommes relativement préservés par le dépérissement mais il est néanmoins constaté une plus grande vulnérabilité des arbres, des attaques par des bio-ravageurs, une mortalité plus importante, une baisse de l'accroissement et des modifications des saisons de végétation.

On sait également que certaines essences sont menacées comme le sapin pectiné ou le hêtre qui a une destinée remise en question et est probablement voué à disparaitre en plaine d'ici 2050 (sauf dans le secteur du Pays de Bray en Haute-Normandie).

Sonia Bourgouin – Responsable communication ONF Normandie
Tél. 06 16 62 82 41 – sonia.bourgouin@onf.fr

RÉPUBLIQUE FRANÇAISE
Liberté
Égalité
Fraternité

Office National des Forêts

La forêt représente dans le même temps un levier très important pour lutter contre le changement climatique : elle est le deuxième plus grand piège à CO_2, principal gaz à effet de serre, de la planète ; la forêt française capte 17% du CO_2, 1m^3 de bois stocke 1 tonne de CO_2, d'où importance du bois comme matériau. Pour la Normandie, toutes forêts confondues, 40 millions de tonnes de carbone sont stockés, 2.5 millions de tonnes sont absorbés par an.

Il est donc fondamental de préserver la forêt et la gestion doit désormais être conduite avec une nouvelle approche de résilience au changement climatique. Elle doit s'adapter : **adapter les essences, accentuer le principe de diversification : « forêt mosaïque* », étudier la migration assistée, conduire des études via des ilots d'avenir pour tester de nouvelles essences…sont autant d'orientations engagées. La protection des sols est également un enjeu important dans la préservation des forêts.**

Pour en savoir plus :

https://www.onf.fr/vivre-la-foret/raconte-moi-la-foret/comprendre-la-foret/foret-et-changement-climatique

L'équilibre forêt-gibier un pré-requis pour le renouvellement des forêts

Les jeunes plants sont la proie des ongulés sauvages (cerfs, chevreuils, sangliers) :

Ces ongulés sont parfois trop nombreux en France : 50% des forêts domaniales présentent un déséquilibre forêt-ongulés ; les populations sont en hausse depuis 1973 : 20 fois plus de sangliers, 11 fois plus de cervidés.

La pression exercée remet alors en question le renouvellement des forêts.

L'installation de clôtures et de protections individuelles sur les plants sont une réponse à la problématique mais ne constitue pas une solution pérenne, d'autant plus par le surcoût qu'elle engendre.

Sonia Bourgouin – Responsable communication ONF Normandie
Tél. 06 16 62 82 41 – sonia.bourgouin@onf.fr

RÉPUBLIQUE FRANÇAISE
Liberté
Égalité
Fraternité

Office National des Forêts

La chasse constitue la principale solution durable pour maintenir un équilibre entre le niveau de population de ces animaux et la forêt.

Pour en savoir plus :

https://www.onf.fr/vivre-la-foret/%2B/221a::cerfs-chevreuils-sangliers-trop-dongules-nuit-aux-forets.html

La page ONF Normandie : https://www.onf.fr/vivre-la-foret/%2B/6a::onf-en-normandie.html

Les actualités de Normandie : https://www.onf.fr/onf/actualites-normandie

A propos de l'ONF

Office National des Forêts

Protéger et gérer durablement les forêts, agir pour le climat et la transition écologique, contribuer à l'attractivité et au développement durable des territoires, c'est préserver notre vie et celle des générations futures. Telle est l'ambition de l'ONF et de ses partenaires. Acteur majeur de la filière forêt-bois, l'Office assure la gestion de près de 11 millions d'hectares de forêts publiques. Au quotidien, l'action des forestiers s'articule autour de trois objectifs indissociables : la production de bois, la protection de l'environnement et l'accueil du public. L'ONF réalise également des missions de service public dans le domaine de la gestion des risques naturels, et propose des services aux collectivités et aux entreprises.

Sonia Bourgouin – Responsable communication ONF Normandie
Tél. 06 16 62 82 41 – sonia.bourgouin@onf.fr