Office National des Forêts
Direction régionale de la Réunion

Lot de chasse n°9
Entre-Deux

157 Ha

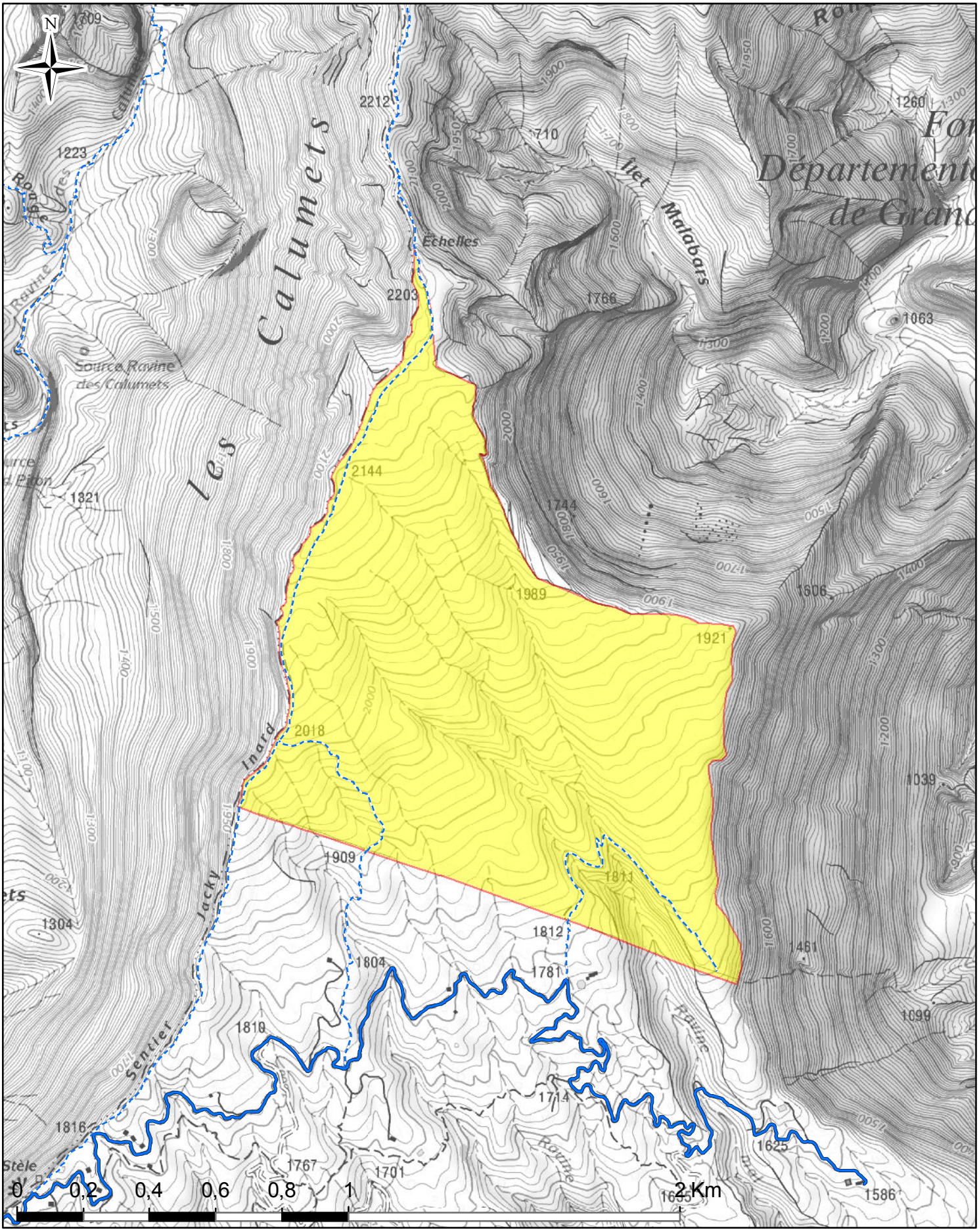

Lot de chasse | Route nationale | Route communale | Route forestière | Sentier
Route départementale | Chemin rural ou privé | Piste forestière | Tunnel

Fond IGN Scan100 2010, données ONF

Se renseigner sur l'état d'ouverture des sentiers et des routes forestières, sur www.onf.fr/la-reunion